

【210907-1】クレジットカードに関する調査（1 / 3）

■単純集計表(n%表)

SC1.あなたはクレジットカードを利用していますか。

	n	%
全体	500	100.0
1 利用している	500	100.0
2 保有しているが利用していない	0	0.0
3 保有していないし利用していない	0	0.0

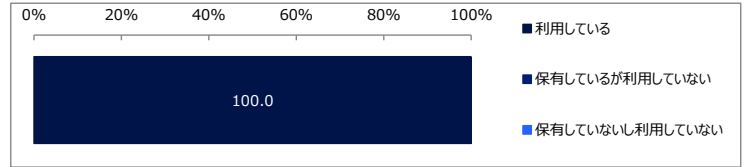

SC2.あなたは今年に入って新たにクレジットカードを発行しましたか。 ※今年に入って複数枚のクレジットカードを発行している方は、最も新しく発行したクレジットカードの発行月をお選びください。

	n	%
全体	500	100.0
1 1月に発行した	0	0.0
2 2月に発行した	39	7.8
3 3月に発行した	52	10.4
4 4月に発行した	72	14.4
5 5月に発行した	44	8.8
6 6月に発行した	71	14.2
7 7月に発行した	67	13.4
8 8月に発行した	110	22.0
9 9月に発行した	45	9.0
10 今年は発行していない	0	0.0

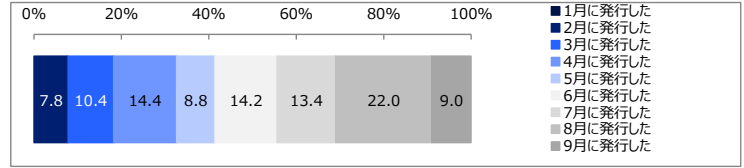

Q1.あなたが今年【SC2 回答(文)】に新たに発行したクレジットカードの国際ブランドについてお答えください。

	n	%
全体	500	100.0
1 VISA	258	51.6
2 JCB	118	23.6
3 mastercard	95	19.0
4 AMERICAN EXPRESS	27	5.4
5 ダイナースクラブカード	0	0.0
6 銀聯（ぎんれん）	0	0.0
7 ティスカバー	0	0.0
8 その他：	2	0.4

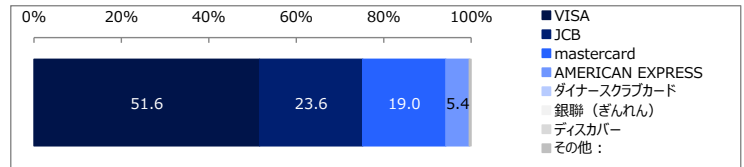

Q2.あなたが今年【SC2 回答(文)】に新たに発行したクレジットカードの種類についてお答えください。

	n	%
全体	500	100.0
1 一般カード	428	85.6
2 ゴールドカード	61	12.2
3 プラチナカード	9	1.8
4 ブラックカード	2	0.4

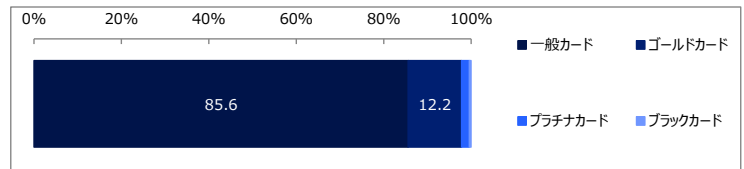

Q3.あなたが今年【SC2 回答(文)】に新たに発行したクレジットカード会社についてお答えください。

	n	%
全体	498	100.0
1 [VISA]三井住友カード株式会社	83	16.7
2 [VISA]株式会社クレディセゾン	6	1.2
3 [VISA]SMBCファイナンスサービス株式会社（旧セディナ含む）	1	0.2
4 [VISA]ライフカード株式会社	2	0.4
5 [VISA]株式会社NTTドコモ	8	1.6
6 [VISA]ポケットカード株式会社	2	0.4
7 [VISA]イオンクレジットサービス株式会社	22	4.4
8 [VISA]株式会社オリエントコーポレーション	5	1.0
9 [VISA]株式会社ジャックス	1	0.2
10 [VISA]三菱UFJニコス株式会社	7	1.4
11 [VISA]ユーシーカード株式会社	0	0.0
12 [VISA]りそなカード株式会社	1	0.2
13 [VISA]SBIカード株式会社	2	0.4
14 [VISA]その他：	118	23.7
15 [JCB]三井住友カード株式会社	5	1.0
16 [JCB]株式会社ジェーシービー	34	6.8
17 [JCB]株式会社クレディセゾン	4	0.8
18 [JCB]SMBCファイナンスサービス株式会社（旧セディナ含む）	2	0.4
19 [JCB]ライフカード株式会社	1	0.2
20 [JCB]ポケットカード株式会社	2	0.4
21 [JCB]イオンクレジットサービス株式会社	12	2.4
22 [JCB]株式会社オリエントコーポレーション	0	0.0
23 [JCB]株式会社ジャックス	1	0.2
24 [JCB]三菱UFJニコス株式会社	2	0.4
25 [JCB]ユーシーカード株式会社	0	0.0
26 [JCB]りそなカード株式会社	0	0.0
27 [JCB]SBIカード株式会社	1	0.2
28 [JCB]その他：	54	10.8
29 [mastercard]三井住友カード株式会社	16	3.2
30 [mastercard]株式会社クレディセゾン	3	0.6
31 [mastercard]アコム株式会社	1	0.2
32 [mastercard]SMBCファイナンスサービス株式会社（旧セディナ含む）	0	0.0
33 [mastercard]株式会社NTTドコモ	2	0.4
34 [mastercard]ライフカード株式会社	2	0.4
35 [mastercard]ポケットカード株式会社	1	0.2
36 [mastercard]イオンクレジットサービス株式会社	8	1.6
37 [mastercard]株式会社オリエントコーポレーション	3	0.6
38 [mastercard]株式会社ジャックス	1	0.2
39 [mastercard]三菱UFJニコス株式会社	6	1.2
40 [mastercard]ユーシーカード株式会社	2	0.4
41 [mastercard]りそなカード株式会社	0	0.0
42 [mastercard]SBIカード株式会社	0	0.0
43 [mastercard]その他：	50	10.0
44 [AMERICAN EXPRESS]アメリカン・エキスプレス・インターナショナル・インコーポ	10	2.0

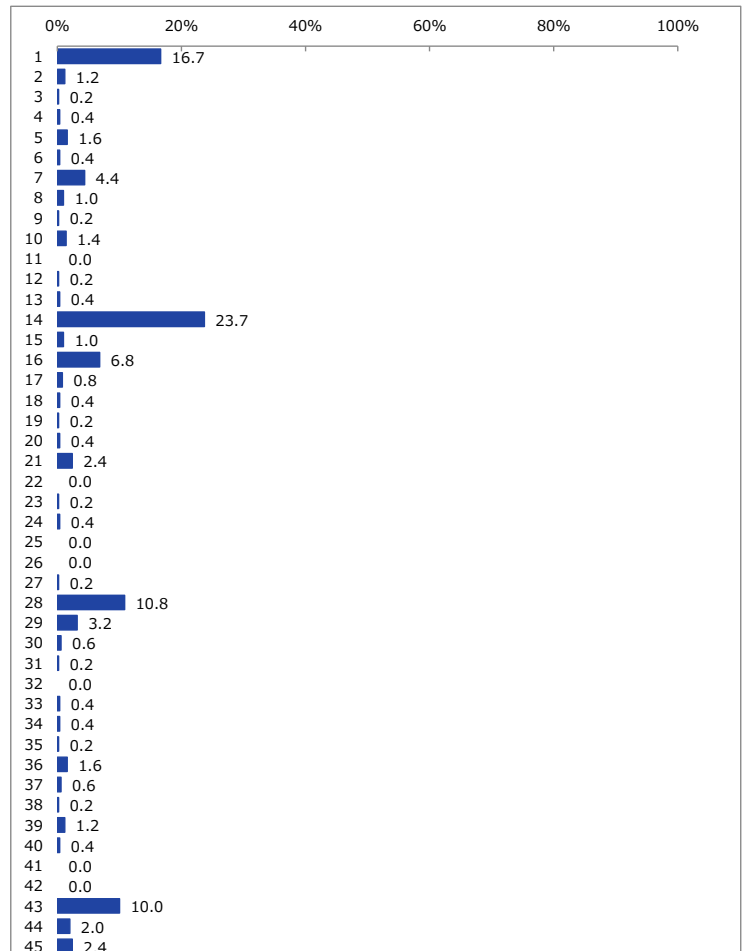

【210907-1】クレジットカードに関する調査（2 / 3）

■単純集計表(n%表)

45	[AMERICAN EXPRESS]株式会社クレディセゾン	12	2.4
46	[AMERICAN EXPRESS]三菱UFJニコス株式会社	2	0.4
47	[AMERICAN EXPRESS]楽天カード株式会社	2	0.4
48	[AMERICAN EXPRESS]その他：	1	0.2



Q5.あなたが今年【{SC2 回答(文)}】に新たに発行したクレジットカードの満足度を教えてください。
SA

	n	%
全体	500	100.0
1 大変満足している	111	22.2
2 満足している	195	39.0
3 普通	180	36.0
4 不満がある	9	1.8
5 大変不満がある	4	0.8
6 その他：	1	0.2

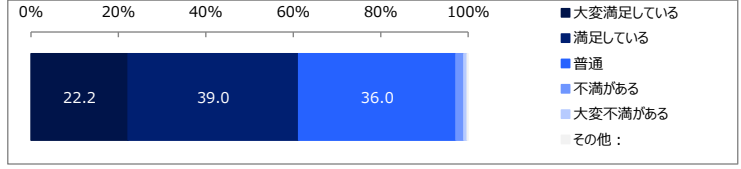

Q6.あなたが今年【{SC2 回答(文)}】に新たに発行したクレジットカードの利用目的を教えてください。（いくつでも）
MA

	n	%
全体	500	100.0
1 携帯電話料金などの月々の固定費支払いとしての利用	121	24.2
2 オンラインショッピングでの利用	283	56.6
3 コンビニ利用の決済やショッピングなどの利用	250	50.0
4 キャッシングの利用	17	3.4
5 学費や家賃などのまとまったお金の支払い	25	5.0
6 その他：	66	13.2

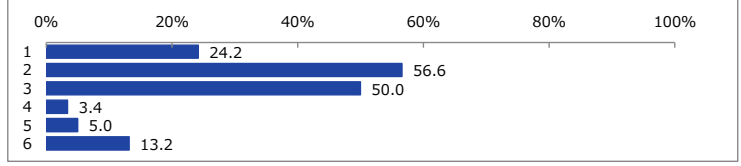

Q7.現在ご自身名義のクレジットカードは何枚持たれていますか。
SA

	n	%
全体	500	100.0
1 1枚	27	5.4
2 2枚	98	19.6
3 3枚	144	28.8
4 4枚	89	17.8
5 それ以上	142	28.4

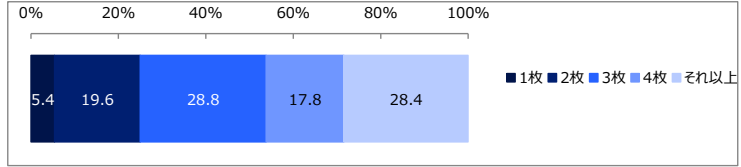

Q8. ■あなたが今年【{SC2 回答(文)}】に新たに発行したクレジットカードについてお伺いします ■そのカードを選ばれた決め手を教えてください。（いくつでも）
MA

	n	%
全体	500	100.0
1 年会費のコストパフォーマンス	286	57.2
2 限度額の高さ	41	8.2
3 審査スピード	59	11.8
4 ポイント還元率	295	59.0
5 その他：	48	9.6

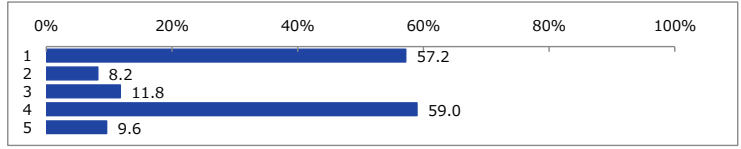

Q9. ■あなたが今年【{SC2 回答(文)}】に新たに発行したクレジットカードについてお伺いします ■そのカードでスマホ決済などのサービスは使われていますか。
SA

	n	%
全体	500	100.0
1 使っている	228	45.6
2 使っていない	272	54.4

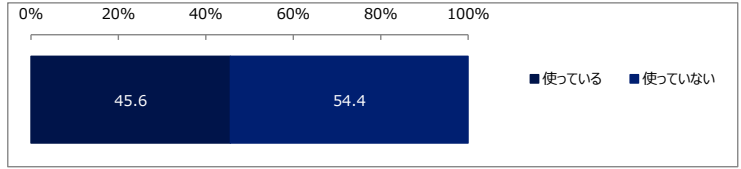

Q10. ■前問で「使っている」と回答した方にお伺いします ■スマホ決済で使っているサービスを教えてください。（いくつでも）
MA

	n	%
全体	228	100.0
1 QIICPay	48	21.1
2 iD	68	29.8
3 Suica	63	27.6
4 nanaco	37	16.2
5 楽天Edy	81	35.5
6 その他：	38	16.7

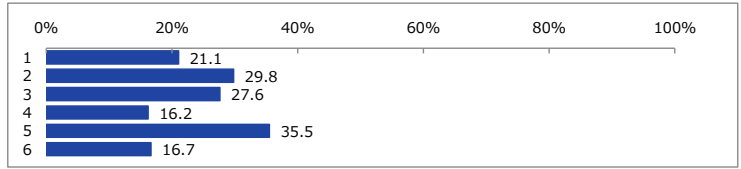

Q11. ■あなたが今年【{SC2 回答(文)}】に新たに発行したクレジットカードについてお伺いします ■そのカードで毎月どれくらいの金額を利用していますか。
SA

	n	%
全体	500	100.0
1 0~10,000円	174	34.8
2 10,000円超~50,000円	168	33.6
3 50,000円超~100,000円	77	15.4
4 100,000円超~150,000円	31	6.2
5 150,000円超~200,000円	15	3.0
6 200,000円超~300,000円	9	1.8
7 300,000円超~500,000円	3	0.6
8 500,000円超~700,000円	2	0.4
9 それ以上	0	0.0
10 答えたくない	21	4.2

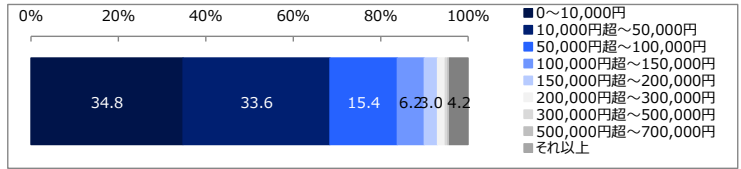

Q12.あなたが今年【{SC2 回答(文)}】に新たに発行したクレジットカードでの支払い方法についてお伺いします。
SA

	n	%
全体	500	100.0
1 一括で支払いをしている	488	97.6
2 リボ払いで支払いをしている	9	1.8
3 その他：	3	0.6

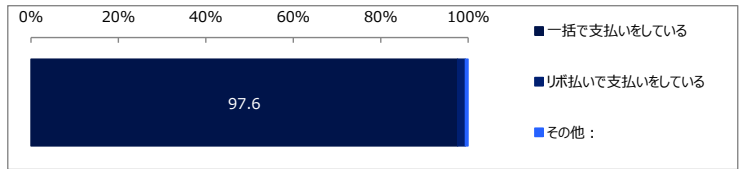

割付
SA

	n	%
--	---	---

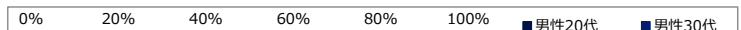

【210907-1】クレジットカードに関する調査（3 / 3）

■単純集計表(n%表)

	n	%
全体	500	100.0
1 男性20代	75	15.0
2 男性30代	75	15.0
3 男性40代	50	10.0
4 男性50代	50	10.0
5 女性20代	75	15.0
6 女性30代	75	15.0
7 女性40代	50	10.0
8 女性50代	50	10.0

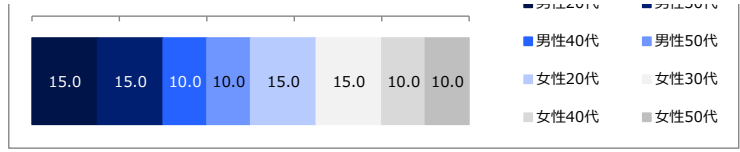

性別
SA

	n	%
全体	500	100.0
1 男性	250	50.0
2 女性	250	50.0

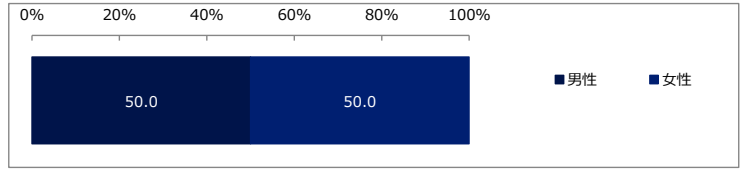

年齢
歳

	値
全体	500
平均値	38.30
最小値	20.00
最大値	59.00

都道府県
SA

	n	%
全体	500	100.0
1 北海道	25	5.0
2 青森県	3	0.6
3 岩手県	2	0.4
4 宮城県	10	2.0
5 秋田県	5	1.0
6 山形県	6	1.2
7 福島県	5	1.0
8 茨城県	9	1.8
9 栃木県	10	2.0
10 群馬県	4	0.8
11 埼玉県	26	5.2
12 千葉県	28	5.6
13 東京都	68	13.6
14 神奈川県	33	6.6
15 新潟県	6	1.2
16 富山県	6	1.2
17 石川県	4	0.8
18 福井県	2	0.4
19 山梨県	2	0.4
20 長野県	7	1.4
21 岐阜県	10	2.0
22 静岡県	10	2.0
23 愛知県	41	8.2
24 三重県	1	0.2
25 滋賀県	7	1.4
26 京都府	15	3.0
27 大阪府	40	8.0
28 兵庫県	27	5.4
29 奈良県	4	0.8
30 和歌山県	4	0.8
31 鳥取県	3	0.6
32 島根県	1	0.2
33 岡山県	7	1.4
34 広島県	10	2.0
35 山口県	2	0.4
36 徳島県	1	0.2
37 香川県	3	0.6
38 愛媛県	4	0.8
39 高知県	0	0.0
40 福岡県	17	3.4
41 佐賀県	2	0.4
42 長崎県	2	0.4
43 熊本県	9	1.8
44 大分県	4	0.8
45 宮崎県	4	0.8
46 鹿児島県	5	1.0
47 沖縄県	6	1.2
48 国外	0	0.0

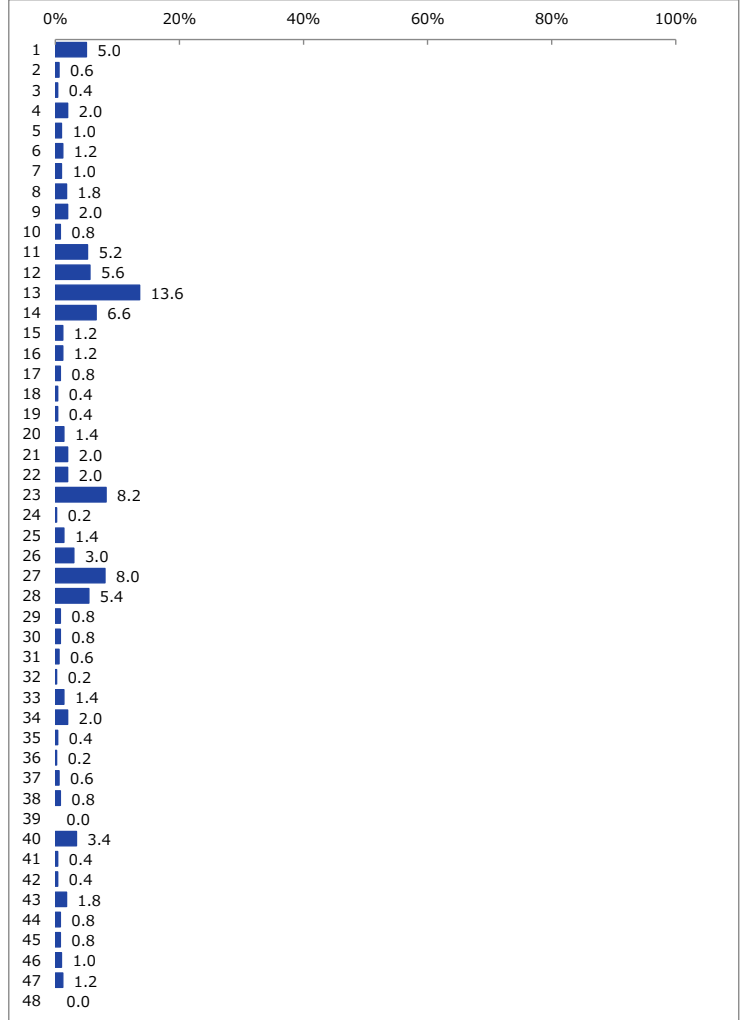

年代
SA

	n	%
全体	500	100.0
1 20代	150	30.0
2 30代	150	30.0
3 40代	100	20.0
4 50代	100	20.0

